# ÚZEMNÍ PLÁN
# LEŠNÁ

**II-II.4** TECHNICKÁ INFRASTRUKTURA - VODNÍ HOSPODÁŘSTVÍ

1:5 000

KLAD LISTŮ




**ČÁST 2**

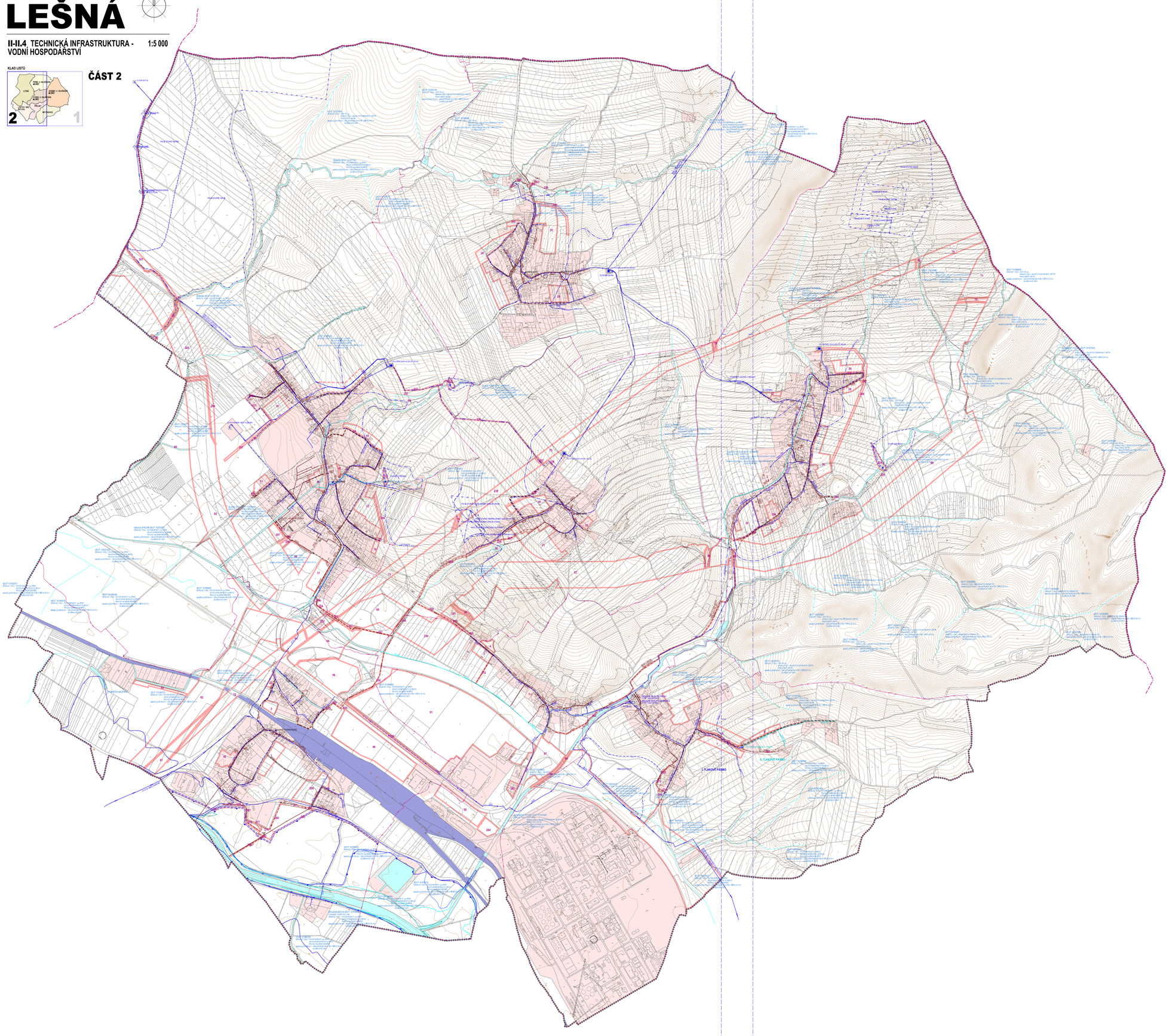


ÚZEMNÍ PLÁN
LEŠNÁ

| STABILIZOVANÉ PLOCHY | NÁVRHOVÉ PLOCHY | PLOCHY ÚZEMNÍCH REZERV | |
|---|---|---|---|
| | | | HRANICE KRAJE |
| | | | HRANICE ŘEŠENÉHO ÚZEMÍ |
| | | | HRANICE KATASTRÁLNÍ |
| | | | STABILIZOVANÉ PLOCHY |
| | | | NÁVRHOVÉ PLOCHY |
| | | | PLOCHY ÚZEMNÍCH REZERV |
| | | | PLOCHY DRÁŽNÍ DOPRAVY |
| | | | VODNÍ PLOCHY A TOKY |
| | 1 | 12 | ČÍSLA PLOCH S ROZDÍLNÝM ZPŮSOBEM VYUŽITÍ |
| | | | PŘIVÁDĚCÍ VODOVODNÍ ŘAD |
| | | | PŘIVÁDĚCÍ VODOVODNÍ ŘAD - NÁVRH NA ZRUŠENÍ |
| | | | ROZVODNÁ VODOVODNÍ SÍŤ I. TLAKOVÉHO PÁSMA |
| | | | ROZVODNÁ VODOVODNÍ SÍŤ II. TLAKOVÉHO PÁSMA |
| | | | VODOJEM |
| | | | VODNÍ ZDROJ |
| | | | ČERPACÍ STANICE VODÁRENSKÁ |
| | | | AT STANICE |
| | | | REDUKČNÍ VENTIL |
| | | | HRANICE TLAKOVÝCH PÁSEM |
| | | | KANALIZAČNÍ SBĚRAČ SPLAŠKOVÉ KANALIZACE |
| | | | PATEŘNÍ VÝTLAK SPLAŠKOVÝCH ODPADNÍCH VOD |
| | | | SPLAŠKOVÁ KANALIZACE |
| | | | DEŠŤOVÁ KANALIZACE |
| | | | ZATRUBNĚNÝ VODNÍ TOK |
| | | | VÝTLAK SPLAŠKOVÝCH ODPADNÍCH VOD |
| | | | ČISTÍRNA ODPADNÍCH VOD |
| | | | ČERPACÍ STANICE ODPADNÍCH VOD |
| | | | ÚZEMÍ EKOLOGICKÝCH RIZIK |
| | | | OCHRANNÉ HRÁZE |
| | | | RETENČNÍ PROSTOR - PLOCHA URČENÁ K ROZLIVU POVODNĚ |
| | | | STANOVENÁ HRANICE ZÁPLAVY Q100 |
| | | | STANOVENÁ HRANICE ZÁPLAVY Q20 |
| | | | STANOVENÁ HRANICE ZÁPLAVY Q5 |
| | | | AKTIVNÍ ZÓNA ZÁPLAVOVÉHO ÚZEMÍ |
| | | | ÚZEMÍ ZVLÁŠTNÍ POVODNĚ POD VODNÍM DÍLEM |
| | | | OCHRANNÉ PÁSMO I. STUPNĚ VODNÍHO ZDROJE |
| | | | OCHRANNÉ PÁSMO II. STUPNĚ VODNÍHO ZDROJE |
| | | | OCHRANNÉ PÁSMO II. STUPNĚ VNITŘNÍ VODNÍHO ZDROJE |
| | | | OCHRANNÉ PÁSMO II. STUPNĚ VNĚJŠÍ VODNÍHO ZDROJE |

Ing. arch. Jaromír Zavadil

Digitálně podepsal Ing. arch. Jaromír Zavadil
Datum: 2020.05.04 12:32:08 +02'00'

INTEGROVANÝ OPERAČNÍ PROGRAM

EVROPSKÁ UNIE
EVROPSKÝ FOND PRO REGIONÁLNÍ ROZVOJ
ŠANCE PRO VÁŠ ROZVOJ

KLAD LISTŮ

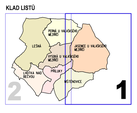


**ČÁST 1**

| | | |
|---|---|---|
| **ÚZEMNÍ PLÁN LEŠNÁ** | Ing.arch. Leopold Pšenčík ateliér UTILIS, s.r.o. / AKNT 760 01 Zlín, tel. 577 210 234 e-mail: atelier@utilis.cz | |
| **TECHNICKÁ INFRASTRUKTURA - VODNÍ HOSPODÁŘSTVÍ** | | |
| POŘIZOVATEL: MĚSTSKÝ ÚŘAD VALAŠSKÉ MEZIŘÍČÍ ODBOR ÚZEMNÍHO PLÁNOVÁNÍ A STAVEBNÍHO ŘÁDU | DATUM | KVĚTEN 2019 |
| VEDOUCÍ PROJEKTANT: INGARC. LEOPOLD PŠENČÍK, INGARCH. ONDŘEJ PŠENČÍK | FORMÁT | 34 A4 |
| DOPRAVNÍ ŘEŠENÍ: ING. JIŘÍ BAČÍK | ZAKÁZKOVÉ ČÍSLO | 14-15-14 |
| VODNÍ HOSPODÁŘSTVÍ: ING. DAGMAR ZÁVRASKOVÁ | MĚŘÍTKO | ČÍSLO VÝKRESU |
| ENERGETIKA: ING. D. VAŇÁK, ING. M. POLÁK, ING. D. ZÁVRASKOVÁ | 1:5 000 | **II.4** |
| DIGITÁLNÍ ZPRACOVÁNÍ: VOJTĚCH EICHLER | | |

INTEGROVANÝ OPERAČNÍ PROGRAM

EVROPSKÁ UNIE
EVROPSKÝ FOND PRO REGIONÁLNÍ ROZVOJ
ŠANCE PRO VÁŠ ROZVOJ